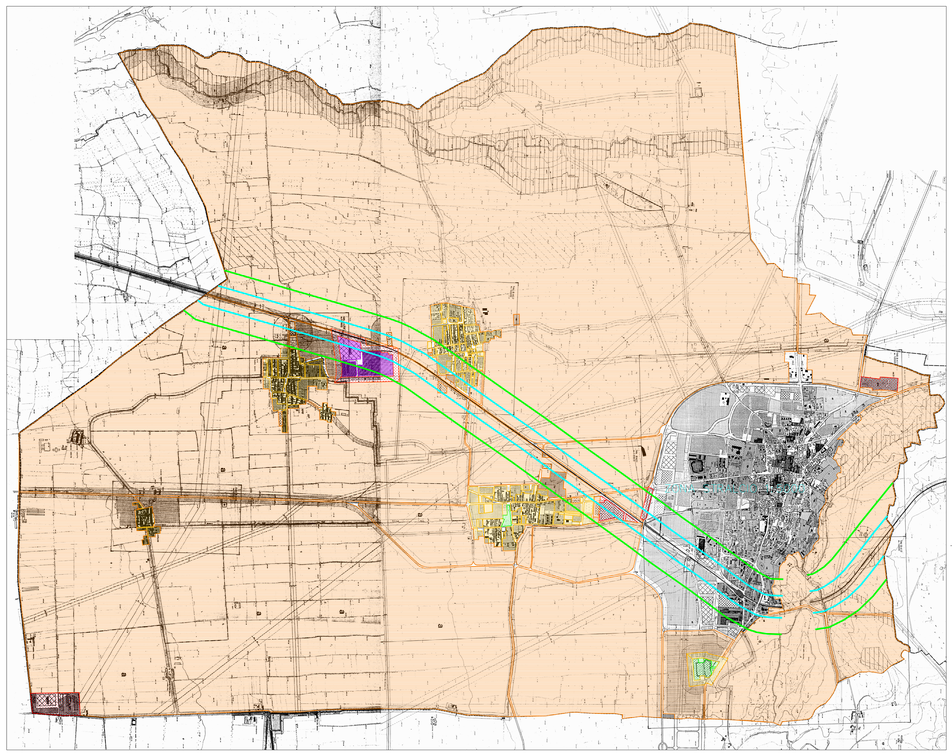
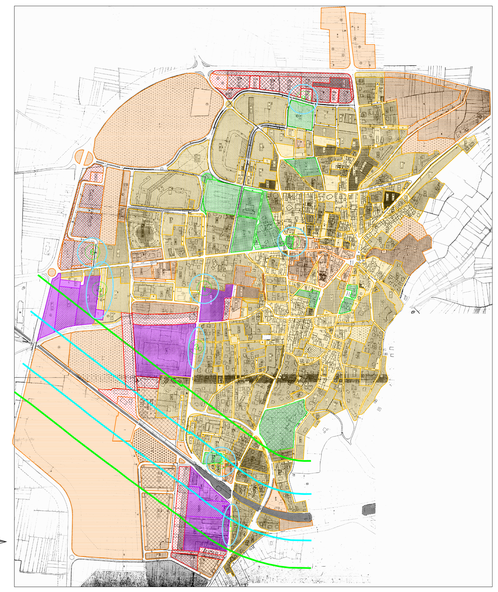


TERRITORIO COMUNALE 1:10000



ZONA STRALCIO 1:5000

FASCE CUSCINETTO

FASCIA	AMPIEZZA DELLA FASCIA	CONTORNO COLORE
	50 mt	variabile a seconda dell'accostamento critico da eliminare

FASCE DI RISPETTO DELLA FERROVIA

FASCIA	AMPIEZZA DELLA FASCIA	CONTORNO	COLORE
A	100 mt. per lato a partire dalla mezzeria dei binari esterni		AZZURRO
B	250 mt. per lato a partire dalla mezzeria dei binari esterni		VERDE

VALORI LIMITE ASSOLUTI DI EMISSIONE, IMMISSIONE E QUALITA' (DPCM 14-11-97)

CL	DEFINIZIONE	TEMPI DI RIFERIMENTO EMISSIONE		TEMPI DI RIFERIMENTO IMMISSIONE		TEMPI DI RIFERIMENTO QUALITA'		RETINO	COLORE
		06:00-22:00	22:00-06:00	06:00-22:00	22:00-06:00	06:00-22:00	22:00-06:00	L.R. 52/2000	L.R. 52/2000
I	aree particolarmente protette	45 dB(A)	35 dB(A)	50 dB(A)	40 dB(A)	47 dB(A)	37 dB(A)		verde
II	aree ad uso prevalentemente residenziale	50 dB(A)	40 dB(A)	55 dB(A)	45 dB(A)	52 dB(A)	42 dB(A)		giallo
III	aree di tipo misto	55 dB(A)	45 dB(A)	60 dB(A)	50 dB(A)	57 dB(A)	47 dB(A)		arancione
IV	aree di intensa attività umana	60 dB(A)	50 dB(A)	65 dB(A)	55 dB(A)	62 dB(A)	52 dB(A)		rosso
V	aree prevalentemente industriali	65 dB(A)	55 dB(A)	70 dB(A)	60 dB(A)	67 dB(A)	57 dB(A)		viola
VI	aree esclusivamente industriali	65 dB(A)	65 dB(A)	70 dB(A)	70 dB(A)	70 dB(A)	70 dB(A)		blu

PIANO DI RISANAMENTO ACUSTICO

SIMBOLO	CONTORNO	COLORE
71		AZZURRO CHIARO

VALORI LIMITE ASSOLUTI DI IMMISSIONE DELL'INFRASTRUTTURA

	SCUOLE	OSPEDALE	CASE DI RIPOSO CASE DI CURA	ALTRI RICETTORI FASCIA A	ALTRI RICETTORI FASCIA B
LEQ DIURNO	50 dB(A)	50 dB(A)	50 dB(A)	70 dB(A)	65 dB(A)
LEQ NOTTURNO		40 dB(A)	40 dB(A)	60 dB(A)	55 dB(A)

0	PRIMA EMISSIONE		
No.	Descrizione	Redatto	Approvato

Prog. n. 16512 Fogli: 4/4

File (colore: 21.4 Mb) Formato: AO

ddb_tr_ne comune corso tomea (tav.) - rtc_01-03-02-04_rev_01-03-05.dwg ed. M1.03 REL-01-7.05.7.2

COMUNE DI CALUSO

Zonizzazione acustica comunale

Fasce cuscinetto e fasce di pertinenza delle infrastrutture - Fase IV

Scala 1:5000

Tav. 04

N.B.: Vietata ogni e ritenuta la proprietà di questo disegno che non può essere copiato, riprodotto o comunicato a terzi senza autorizzazione scritta.